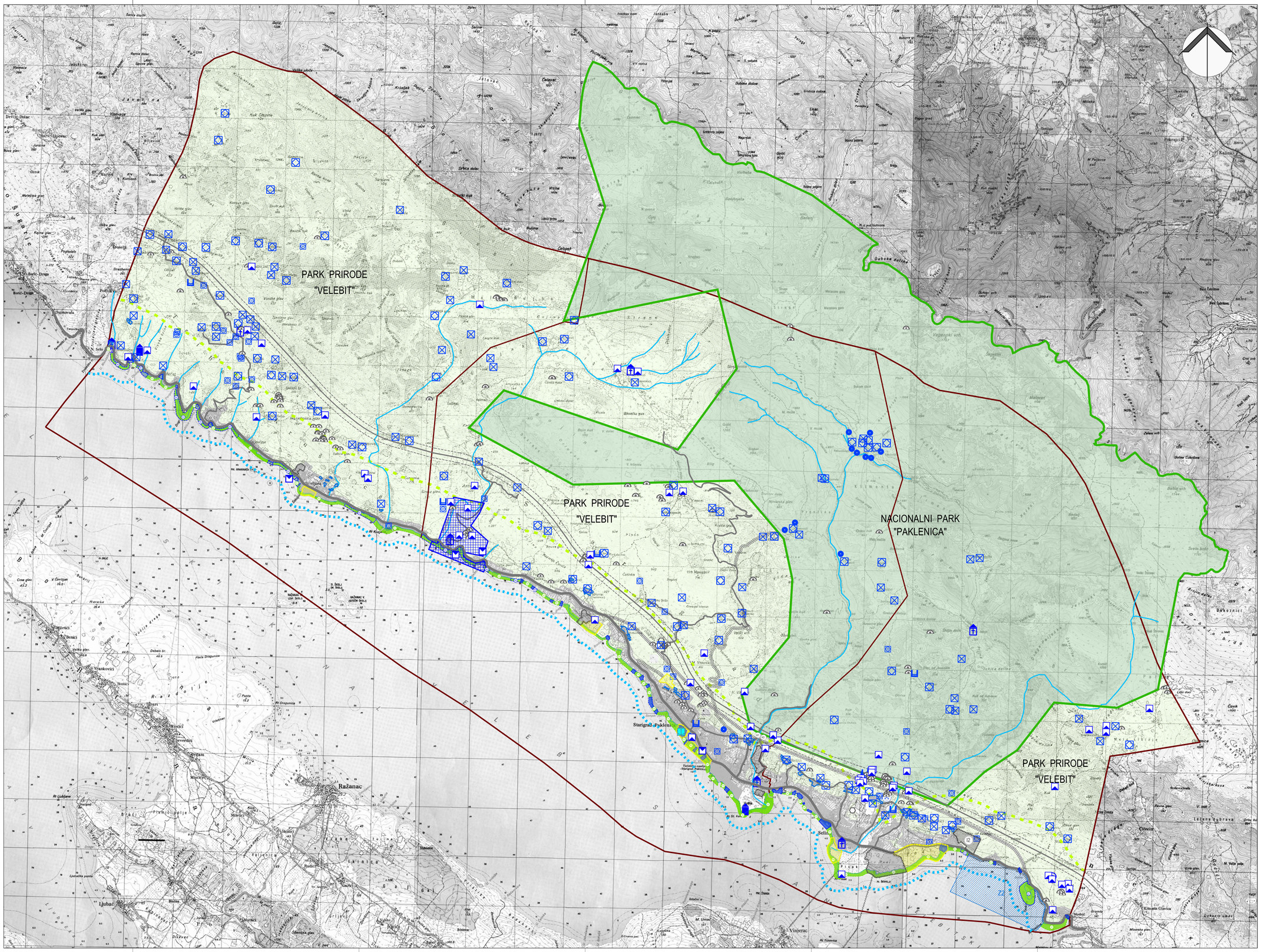

OPĆINA STARIGRAD

PROSTORNI PLAN UREĐENJA OPĆINE STARIGRAD

IZMJENE I DOPUNE 2025. GODINE

UVJETI ZA KORIŠTENJE, UREĐENJE I ZAŠTITU PROSTORA

mjerilo 1:25000

KAZALO

0. GRANICE

0.1. Teritorijalne granice

- Administrativna granica općine
- Administrativna granica naselja

0.2. Ostale granice

- Zaštitni obalni pojas - 1000 m
- Zaštitni obalni pojas - 300 m u more

1. UVJETI KORIŠTENJA

1.1. Područja posebnih uvjeta korištenja

Zaštićeni dijelovi prirode

- Područje Nacionalnog Parka "Paklenica" (HR2000871)
- Područje Parka Prirode "Velebit" (HR5000022)

Arheološka baština

- Arheološki lokalitet - kopneni
- Arheološki lokalitet - morski
- Arheološka zona

Povijesni sklop i građevina

- Civilna građevina
- Sakralna građevina

Etnografski lokaliteti

- Etnografski značajno područje
- Pučka graditeljska cjelina (zaseok)
- Mirila
- Bunari
- Mlinovi
- Grobni humak

1.2. Područja posebnih ograničenja u korištenju

Tlo

- Poljoprivredno tlo isključivo osnovne namjene
- Odlagalište otpada - sanacija i zatvaranje
- Reciklažno dvorište
- Građevina za obradu građevnog otpada
- Spilja

Vode i more

- Vodotok
- Izvorište - zona sanitarne zaštite nije određena
- Lučko područje
- Uređena morska plaža
- Prirodna morska plaža

Marikultura

- Zona uzgoja školjaka - zona Z2

2. PODRUČJA PRIMJENE POSEBNIH MJERA UREĐENJA I ZAŠTITE

2.1. Područja i dijelovi primjene planskih mjera zaštite

- Područje obvezne izrade urbanističkog plana uređenja
- Planovi na snazi

Županija: ZADARSKA	
Općina STARIGRAD	
Naziv prostornog plana: IZMJENE I DOPUNE PPUO STARIGRAD	
Naziv kartografskog prikaza: UVJETI ZA KORIŠTENJE, UREĐENJE I ZAŠTITU PROSTORA	
Broj kartografskog prikaza: 3a	Mjerilo kartografskog prikaza: 1:25 000
Odluka o izradi prostornog plana "SL. GLASNIK ZADARSKE ŽUPANIJE" br.32/21	Odluka predstavničkog tijela o donošenju plana "SL. GLASNIK OPĆINE STARIGRAD" br. 06/25
Javna rasprava (datum objave): "Zadarski list", 25. ožujka 2024. godine "Zadarski list", 28. listopada 2024. godine	Javni uvid održan od: 26. ožujka 2024. do: 26. travnja 2024. od: 4. studenog 2024. do: 11. studenog 2024.
Pečat tijela odgovornog za provedbu javne rasprave:	Odgovorna osoba za provedbu javne rasprave: Marina Milovac, mag.archeol.
Suglasnost za Plan prema Članku 108. Zakona o prostornom uređenju (NN br.153/13, 65/17, 114/18, 39/19, 98/19,67/23) Broj suglasnosti: Klasa: 350-02/25-14/8 Ur. broj: 531-06-1-2-25-6, datum: 2. lipnja 2025. godine	
Pravna osoba/tijelo koje je izradilo plan: BLOCK PROJEKT d.o.o.	
Pečat pravne osobe/tijela koje je izradilo plan:	Odgovorna osoba: Željko Predovan, dipl. ing. arh.
Odgovorni voditelj: Željko Predovan, dipl. ing. arh.	
Stručni tim u izradi plana: Željko Predovan, dipl. ing. arh. Stephen Tony Brčić, dipl. ing. upp. Luka Predovan, struč.spec.ing.aedif.	Igor Alibašić, dipl.ing.el. Lovre Predovan mag.ing.arh
Pečat predstavničkog tijela:	Predsjednik predstavničkog tijela: Marko Marasović, v.r.
Istovjetnost ovog prostornog plana s izvornikom ovjerava: (ime, prezime i potpis)	Pečat nadležnog tijela:

BLOCK PROJEKT d.o.o.
Put Murvice 12D 23000 Zadar. tel: 023 492 080 e-mail: info@block-projekt.hr